



Università di Pisa Presidio della qualità

Questionario studenti sulla didattica a.a. 2021/22
primo e secondo semestre
(periodo di osservazione novembre 2021 - ottobre 2022)

Dipartimento di:

Informatica

Corso di Studio in:

WTW-LM

INFORMATICA E NETWORKING

Elab. a cura Ufficio Programmazione e Valutazione (D.Rasoini)

| | |
|---------------|--------------------------|
| DIPARTIMENTO: | Informatica |
| WTW-LM | INFORMATICA E NETWORKING |

| LEGENDA VALUTAZIONI STANDARD sulle affermazioni contenute nei vari item: ==> | | n° Questionari A: | | n°r B: | |
|--|---|-------------------|----------|--------|----------|
| 1=giudizio totalmente negativo | | me A | n° risp. | me B | n° risp. |
| 2 = più no che si | | | | | |
| 3= più si che no | | | | | |
| 4 = giudizio totalmente positivo | | | | | |
| BP | La mia presenza alle lezioni è stata: (1 = frequenza minore del 25%; 2 = frequenza minore della metà; 3 = frequenza oltre la metà; 4 = frequenza completa) | 3,1 | 96 | | |
| B1 | Le conoscenze preliminari possedute sono risultate sufficienti per la comprensione degli argomenti del programma d'esame? | 2,9 | 96 | | |
| B2 | Il carico di studio dell'insegnamento è proporzionato ai crediti assegnati? | 3,2 | 96 | | |
| B3 | Il materiale didattico (indicato e disponibile) è adeguato per lo studio della materia? | 3,3 | 96 | | |
| B4 | Le modalità di esame sono state definite in modo chiaro? | 3,5 | 96 | | |
| B5 | Gli orari di svolgimento di lezioni, esercitazioni e altre eventuali attività didattiche sono rispettati? | 3,6 | 67 | | |
| B5_AF | Le aule in cui si sono svolte le lezioni IN PRESENZA sono risultate adeguate? (si vede, si sente, si trova posto in linea con le norme di distanziamento sociale) | 3,8 | 31 | | |
| B5_AV | Le aule virtuali in cui si sono svolte le lezioni A DISTANZA sono risultate adeguate? (si segue agevolmente, è possibile una buona interazione con il docente) | 3,7 | 62 | | |
| B6 | Il docente stimola / motiva l'interesse verso la disciplina? | 3,5 | 71 | | |
| B7 | Il docente espone gli argomenti in modo chiaro? | 3,6 | 71 | | |
| B8 | Le attività didattiche integrative (esercitazioni, tutorati, laboratori, etc.) sono utili all'apprendimento della materia? | 3,7 | 41 | | |
| B9 | L'insegnamento è stato svolto in maniera coerente con quanto dichiarato sul sito Web del corso di studio? | 3,6 | 71 | | |
| B10 | Il docente è reperibile per chiarimenti e spiegazioni? | 3,6 | 82 | | |
| F1 | Nei locali dove si è svolta l'attività didattica frontale, è stato possibile ricaricare i propri dispositivi elettronici impiegati durante le lezioni e le esercitazioni? | 3,4 | 66 | | |
| F2 | Quanto l'insegnamento ha arricchito le competenze e le conoscenze dello studente? | 3,4 | 96 | | |
| F3 | non presente | | 0 | | |
| BS1 | E' interessato/a agli argomenti trattati nel corso di insegnamento? | 3,4 | 96 | | |
| BS2 | Giudizio complessivo sull'insegnamento. | 3,5 | 96 | | |

INFORMAZIONI SULLE SPECIFICHE DI ELABORAZIONE DEI RISULTATI:

NB: Il report comprende solamente le domande standard di Ateneo, non quelle provenienti dall'iniziativa ANVUR-CRUI relativa alla didattica a distanza. La modalità di erogazione è comunque agevolmente rilevabile dalle domande B5_AF e B5_AV, che fanno riferimento ad aule fisiche e virtuali (DAD).
Riguardo ai risultati:

- sono stratificati su 2 gruppi di rispondenti (gruppi A e B): il primo è relativo agli studenti che hanno dichiarato di aver frequentato il corso nell'a.a. corrente 2021/22, il secondo è composto da coloro che hanno frequentato nel 2020/21 o in a.a. precedenti, ma con lo stesso docente;
- oltre al totale dei quest. compilati viene riportato in tabella, accanto alla media delle valutazioni, anche il n° di risposte valide per singola domanda;
- sono poi riportati i valori medi delle valutazioni per i moduli che hanno avuto almeno 5 questionari validi;
- sono in ultimo riportati i commenti liberi degli studenti

Graf.1

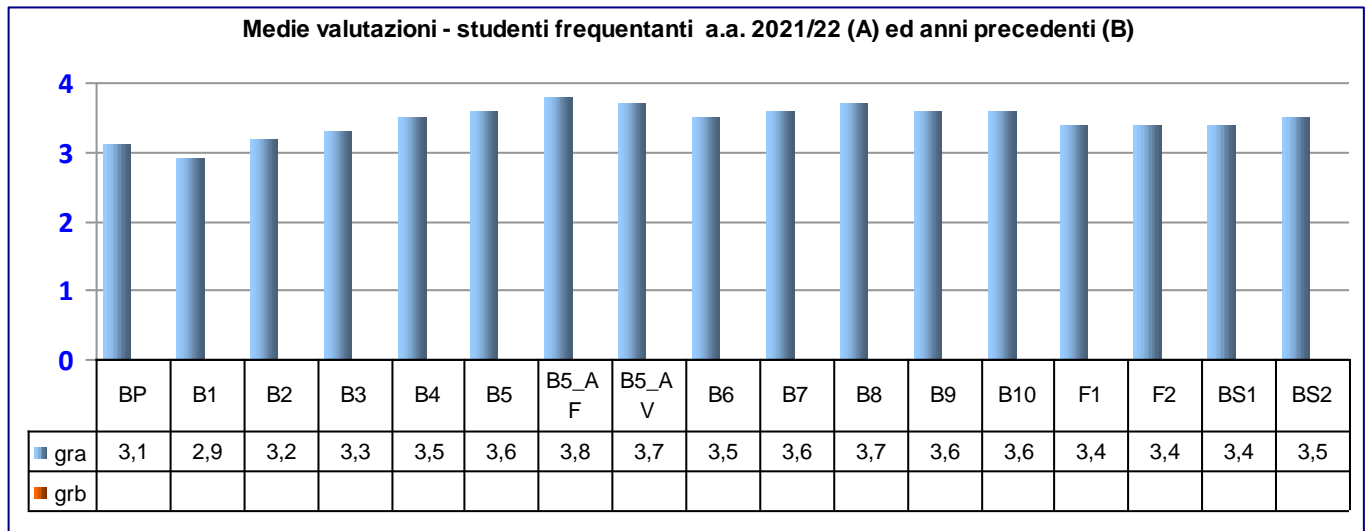

Graf.2

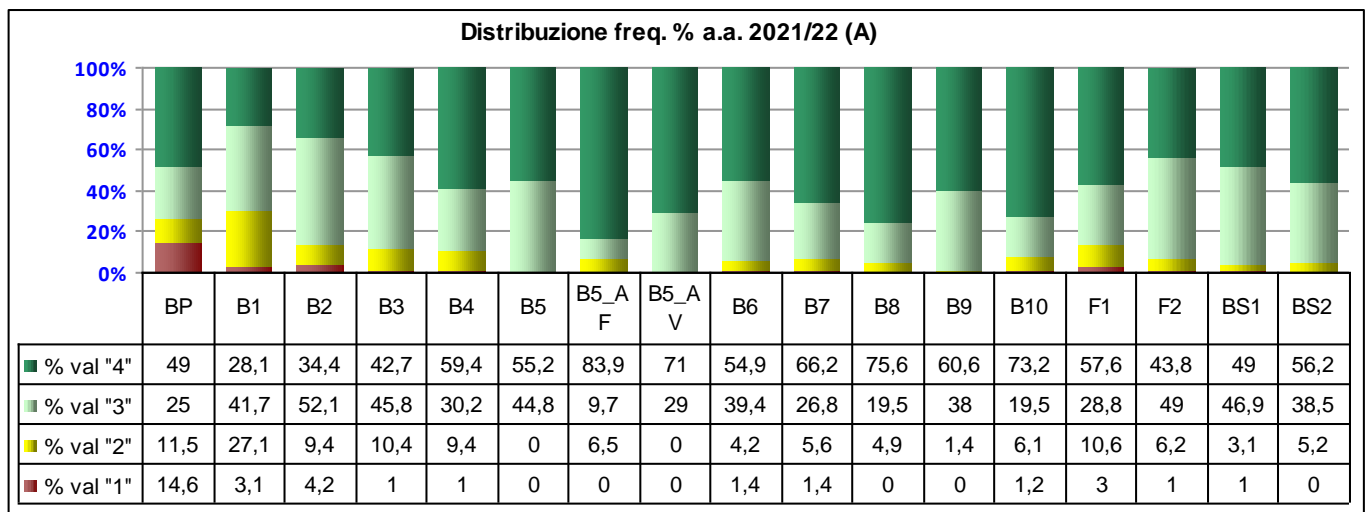

Graf.3

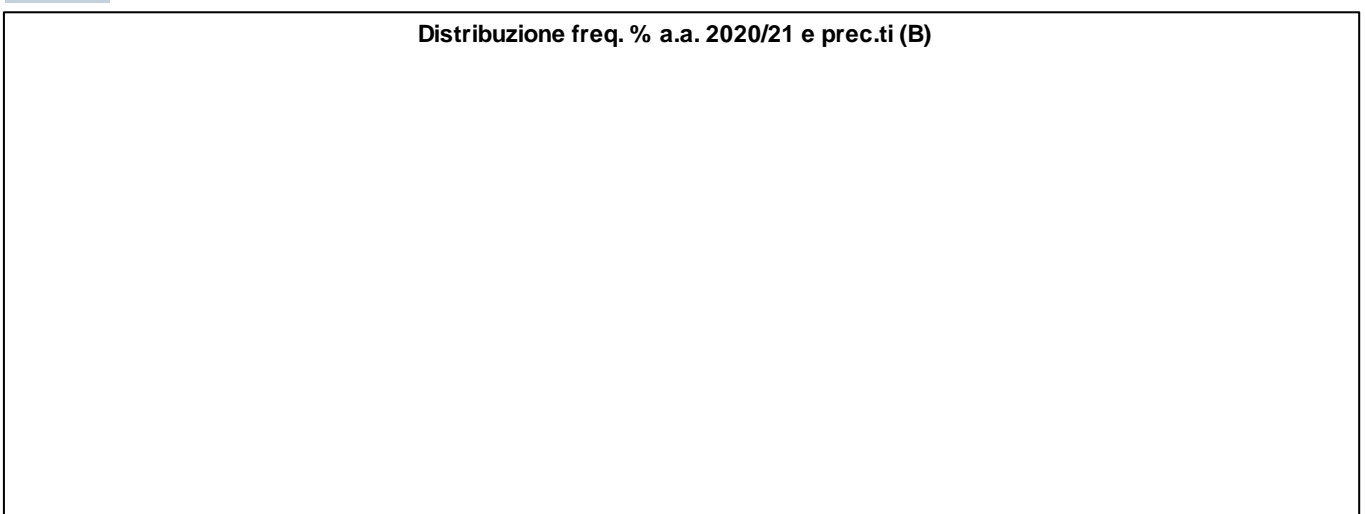

Graf.4

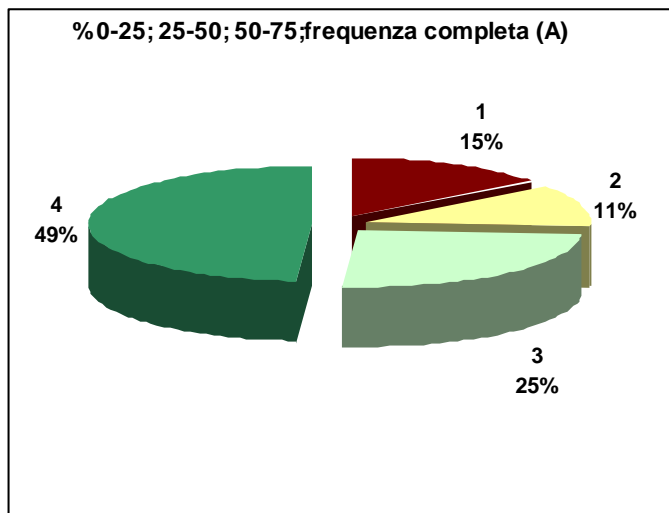

Graf.5

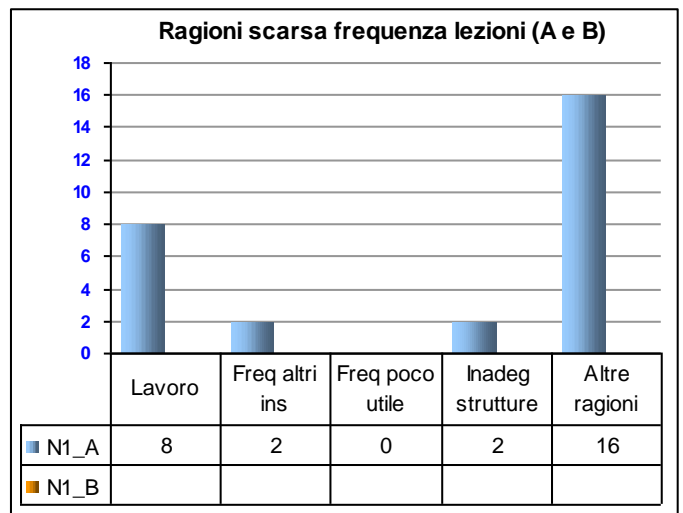

Graf.6

